



PRODUKTDATENBLATT

Stoff/Zubereitung

Art.-Nr.: **4216**
Artikelbezeichnung: **Globuli Sacchari Gr. 3**
Monografie: **HAB**
CAS-Nr.: **57-50-1**
EINECS-Nr.: **200-334-9**
INCI-Name: **Sucrose**

Lieferant sowie Auskunft gebender Bereich: **Caesar & Loretz GmbH**
Herderstr. 31
40721 Hilden
Tel.: +49 (0) 21 03/49 94-0
Fax: +49 (0) 21 03/49 94-300
E-Mail: info@caelo.de

Verwendung des Stoffs/Gemischs: **Rezeptursubstanz für pharmazeutische Rezepturen**

Kennzeichnung gemäß der CLP-Verordnung: **Kein gefährlicher Stoff im Sinne der CLP Verordnung**
Verordnung (EG) Nr. 1272/2008

REACH-Registrierungsnummer: **Der Stoff ist von der REACH-Registrierungspflicht**
ausgenommen.

Zusammensetzung/Angaben zu den Bestandteilen

Chemische Charakterisierung

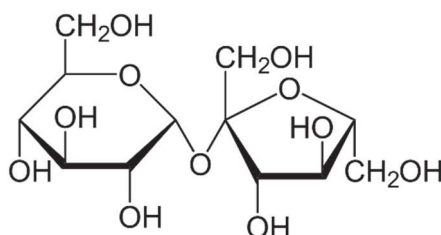

Physikalische und chemische Eigenschaften

Form: **fest**
Farbe: **weiß**
Geruch: **geruchlos**
Schmelzpunkt/Schmelzbereich: **169 – 170 °C**
Siedepunkt/Siedebereich: **nicht bestimmt**
Flammpunkt: **nicht bestimmt**
Zündtemperatur: **nicht bestimmt**



Dampfdruck:	nicht bestimmt
Dichte:	0,94 g/cm ³ (20 °C)
Schüttdichte:	nicht bestimmt
pH-Wert:	nicht bestimmt
Löslichkeit in/Mischbarkeit mit Wasser:	leicht löslich

Allgemeine Schutz- und Hygienemaßnahmen

Die üblichen Vorsichtsmaßnahmen beim Umgang mit Chemikalien sind zu beachten

Lagerung

Anforderung an Lagerräume und Behälter: Dicht verschlossen. Trocken. Bei Zimmertemperatur (+15°C bis +25°C).

Hinweise zum Brand- und Explosionsschutz: Keine besonderen Maßnahmen erforderlich.

Hinweise zur Entsorgung

Produkt: Entsorgung zusammen mit pharmazeutischen Abfällen
Ungereinigte Verpackungen: Entsorgung gemäß den behördlichen Vorschriften

Angaben zum Transport

Landtransport ADR/RID und GGVS/GGVE: Den Versandvorschriften nicht unterstellt.

Stand: 2022-01-28

Dieses Dokument wurde automatisch erstellt und ist ohne Unterschrift gültig.